

Cuaderno mensual del Mercado de Trabajo
MAYO 2013

APUNTES DEL MERCADO DE TRABAJO

OFICINAS

OBSERVATORIO DE LAS OCUPACIONES DE TARRAGONA



observatorio.tarragona@sepe.es



MINISTERIO
DE EMPLEO
Y SEGURIDAD SOCIAL

SERVICIO PÚBLICO
DE EMPLEO ESTATAL



Observatorio de las
ocupaciones del Servicio
Público de Empleo Estatal

ÍNDICE	2
1 - PARO REGISTRADO	3
1.1. Paro: comparativa Oficinas (1/2)	4
1.2. Paro: comparativa Oficinas (2/2)	5
2 - OFICINAS DE PRESTACIONES	6
2.1. OP Amposta	7
2.2. OP Cambrils	9
2.3. OP Mora d'Ebre	11
2.4. OP Reus	13
2.5. OP Tarragona-Claret	15
2.6. OP Tarragona-Campclar	17
2.7. OP Tortosa	19
2.8. OP Valls	21
2.9. OP El Vendrell	23
2.10. ISM	25
3 - ANEXOS	27
3.1. OP Amposta	28
3.2. OP Cambrils	29
3.3. OP Mora d'Ebre	30
3.4. OP Reus	31
3.5. OP Tarragona-Claret	32
3.6. OP Tarragona-Campclar	33
3.7. OP Tortosa	34
3.8. OP Valls	35
3.9. OP El Vendrell	36
3.10. ISM	37

Fuente: Servicio Público de Empleo Estatal

Ministerio de Empleo y Seguridad Social

Depósito Legal: T-225-2011

En caso de reproducción cítese la procedencia

observatorio.tarragona@sepe.es

1 – PARO REGISTRADO

Paro por Oficinas – Mayo 2013/2012

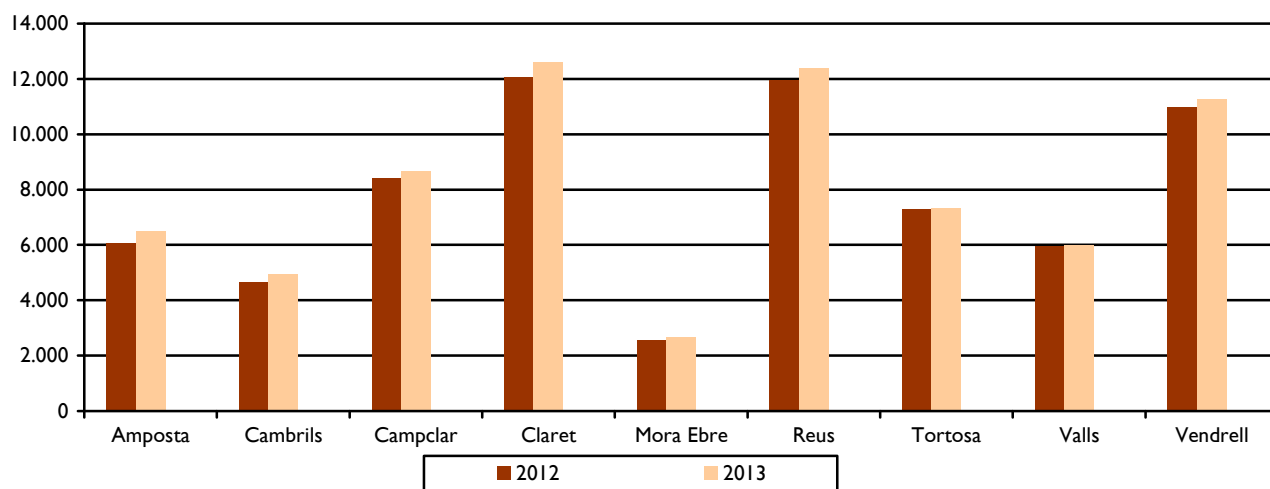

Variación Mayo / Abril 2013	SEXO		TOTAL	SECTORES				
	Hombres	Mujeres		A	I	C	S	SEA
AMPOSTA	-3,26	-1,36	-2,40	-1,35	-1,59	-4,25	-2,65	4,82
CAMBRILS	-1,79	-4,44	-3,10	-3,59	4,07	-0,55	-4,89	3,59
MORA D'EBRE	3,17	-0,66	1,61	-15,64	-6,98	2,11	4,30	-4,39
REUS	-1,84	-0,54	-2,03	-2,84	-1,01	-0,99	-2,82	1,06
TARRAGONA-CLARET	-1,66	-2,30	-1,98	-1,27	0,82	-0,85	-2,90	3,81
TARRAGONA-CAMPCLAR	-3,74	-5,84	-4,69	-0,53	0,46	0	-7,50	0,93
TORTOSA	-3,40	-3,89	-3,62	-5,17	-2,33	-2,41	-4,16	-3,19
VALLS	-4,95	-2,28	-3,65	-10,75	-3,02	-2,93	-3,30	-1,85
EL VENDRELL	-3,46	-2,82	-3,15	-4,32	0,23	-4,10	-3,36	-4,01
ISM	10,17	-14,29	3,75	9,52	-20	42,86	-2,22	0
TOTAL	-2,64	-2,96	-2,79	-5,06	-0,59	-1,67	-3,62	0,35

Porcentaje de parados de las Oficinas de Prestaciones sobre el total provincial

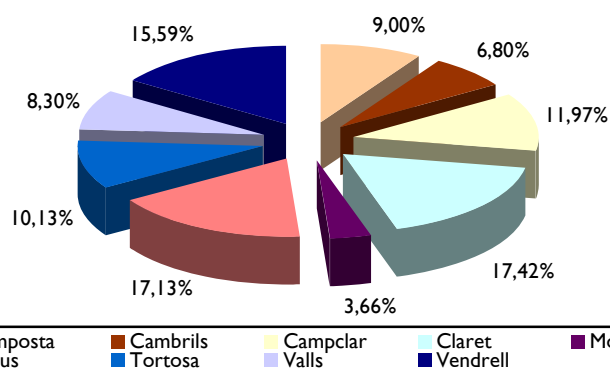

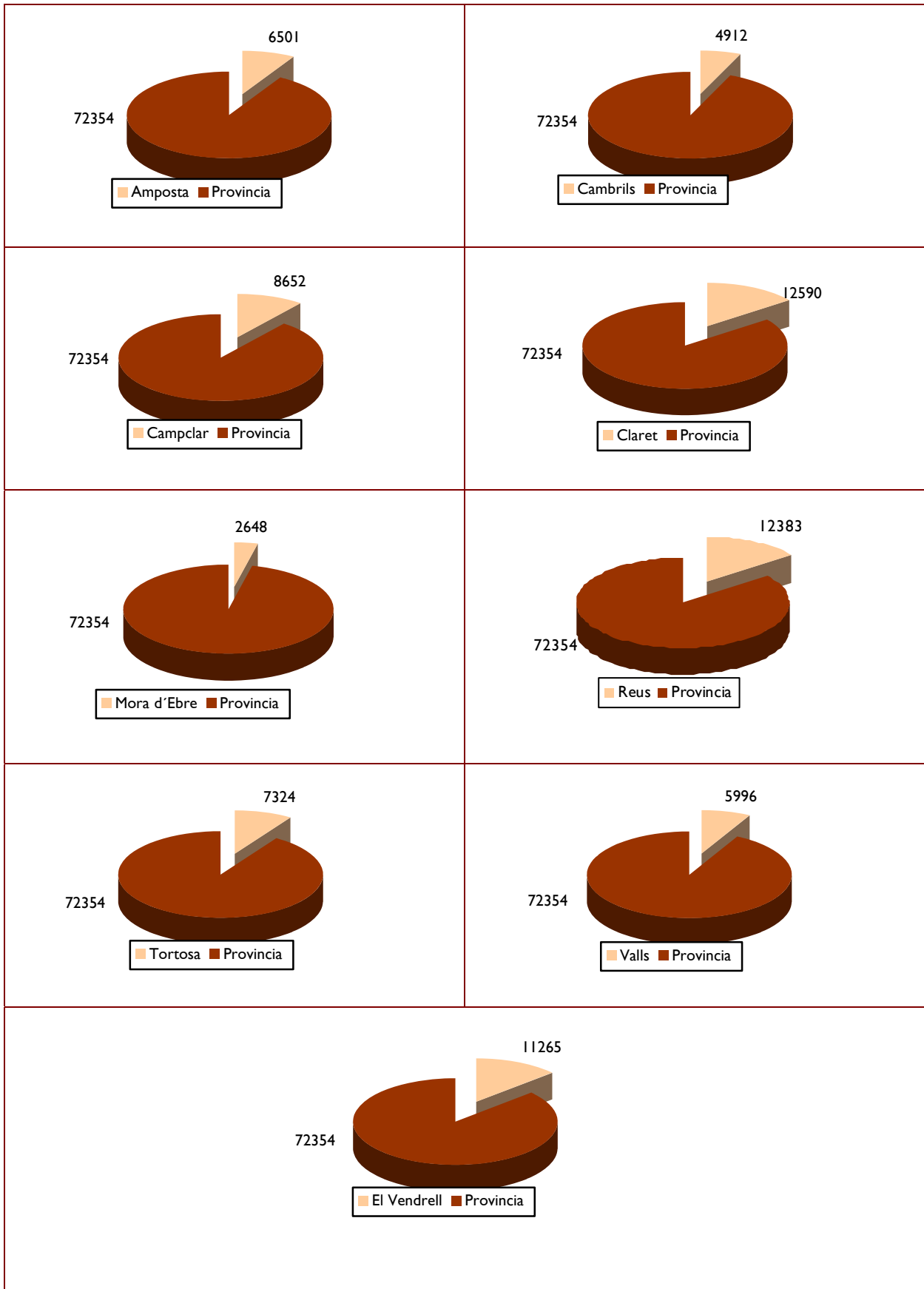



2 – OFICINAS DE PRESTACIONES



2.1 – Oficina Prestaciones AMPOSTA

Evolución mensual del paro - (2013/2011)

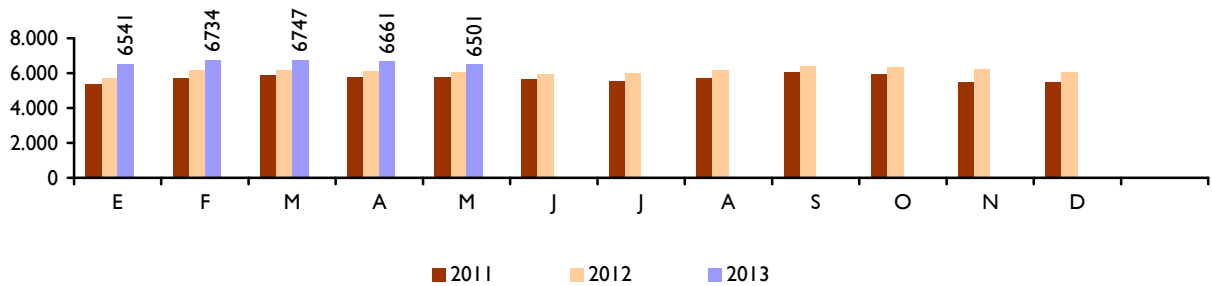

Parados por sexo – Mayo 2013

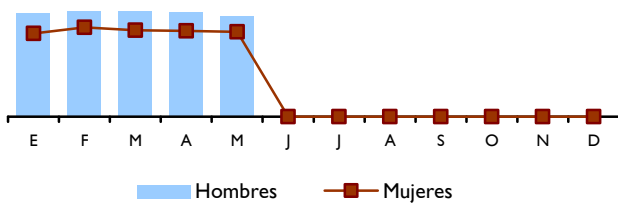

Parados : **Hombres 3.528 Mujeres 2.973**

Parados por edad – Mayo 2013/2012

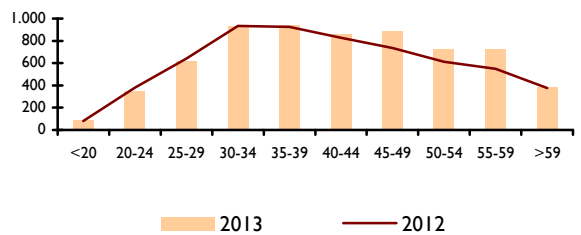

Nivel formativo

Nivel Formativo	Total
Analfabetos	38
Educación primaria	308
Prog. FP sin titulación	7
IE de Secundaria	4.487
Prog. FP Tit/1º ET	6
2º E. de Secundaria	926
Prog. FP. Tit/2º ET	0
FP Superior	409
OT Enseñ. c/Bachiller	1
Enseñanza Universitaria	288
Espec. Profesional	2
E. Univers. 3º ciclo	2
Sin asignar	27
Total	6.501

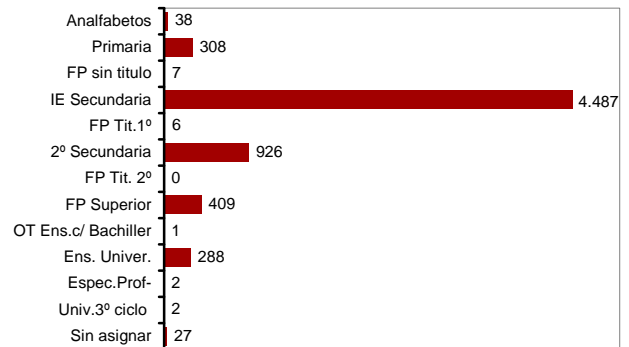

Sector económico

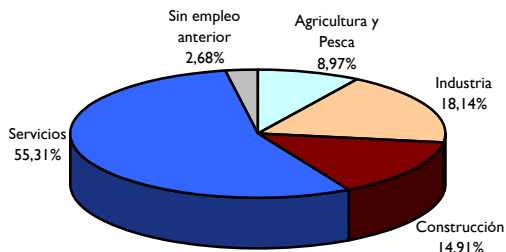

Perfil del parado %

Sexo	Hombre	54,27
Edad	De 35 a 39	14,47
Nivel Formativo	1º Educación Secundaria	69,02
Sector económico	Servicios	55,31



2.2 – Oficina Prestaciones CAMBRILS

Evolución mensual del paro - (2013/2011)

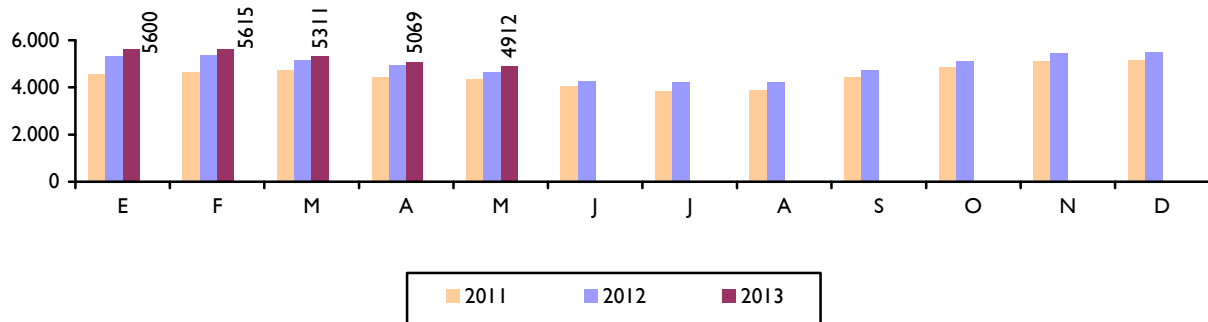

Parados por sexo – Mayo 2013

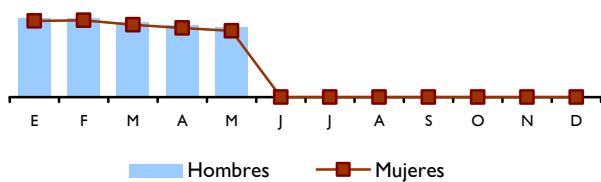

Parados : **Hombres 2.526 Mujeres 2.386**

Parados por edad – Mayo 2013/2012

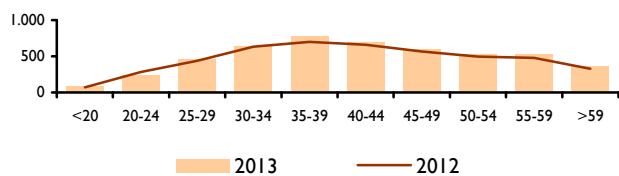

Nivel formativo

Nivel Formativo	Total
Analfabetos	44
Educación primaria	844
Prog. FP sin titulación	4
IE de Secundaria	2.292
Prog. FP Tit/1º ET	6
2º E. de Secundaria	1.013
Prog. FP. Tit/2º ET	5
FP Superior	321
OT Enseñ. c/Bachiller	7
Enseñanza Universitaria	335
Espec. Profesional	9
E. Univers. 3º ciclo	3
Sin asignar	29
Total	4.912

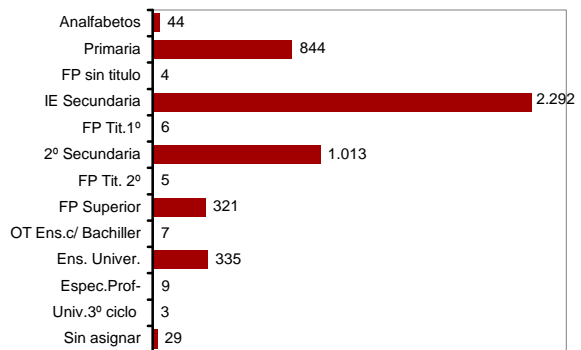

Sector económico

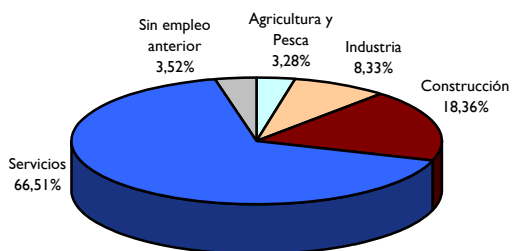

Perfil del parado %

Sexo	Hombre	51,43
Edad	De 35 a 39	15,90
Nivel Formativo	1º Educación Secundaria	46,66
Sector económico	Servicios	66,51



2.3 – Oficina Prestaciones MORA D´EBRE

Evolución mensual del paro - (2013/2011)

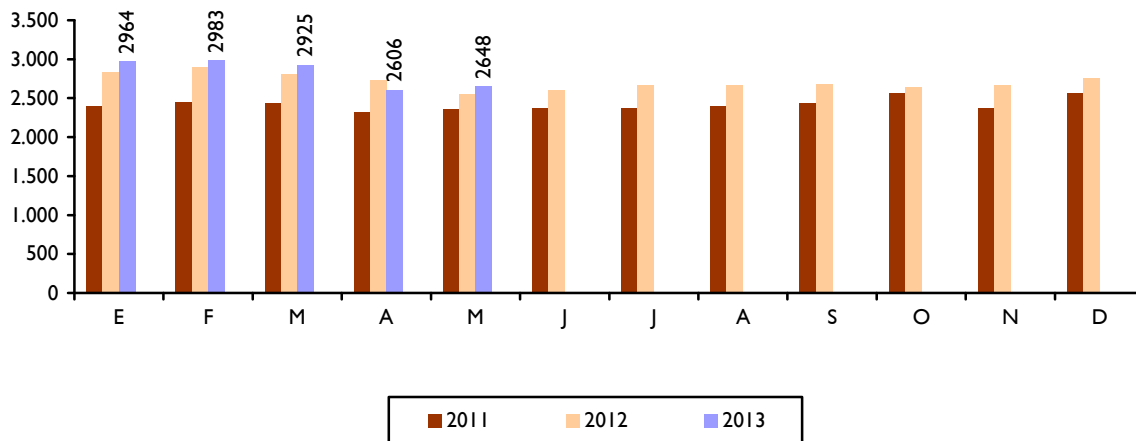

Parados por sexo – Mayo 2013

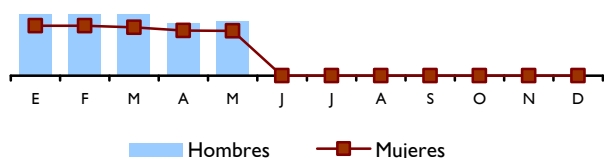

Parados: Hombres 1.452 Mujeres 1.196

Parados por edad – Mayo 2013/2012

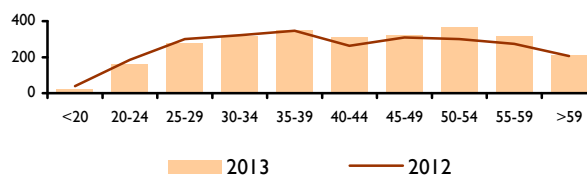

Nivel formativo

Nivel Formativo	Total
Analfabetos	27
Educación primaria	152
Prog. FP sin titulación	0
IE de Secundaria	1.749
Prog. FP Tit/1º ET	1
2º E. de Secundaria	382
Prog. FP. Tit/2º ET	0
FP Superior	192
OT Enseñ. c/Bachiller	0
Enseñanza Universitaria	138
Espec. Profesional	0
E. Univers. 3º ciclo	2
Sin asignar	5
Total	2.648

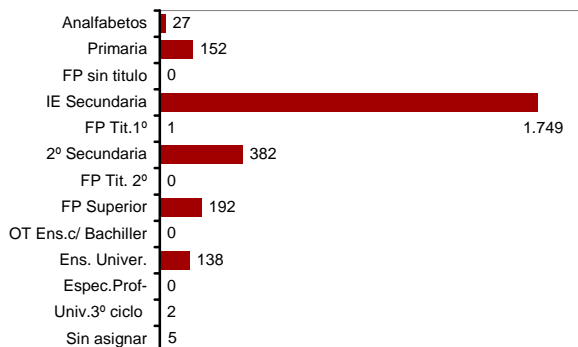

Sector económico

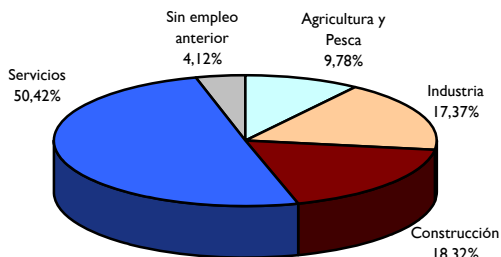

Perfil del parado %

Sexo	Hombre	54,83
Edad	De 50 a 54	13,78
Nivel Formativo	Iº Educación Secundaria	66,05
Sector económico	Servicios	50,42



2.4 – Oficina Prestaciones REUS

Evolución mensual del paro - (2013/2011)

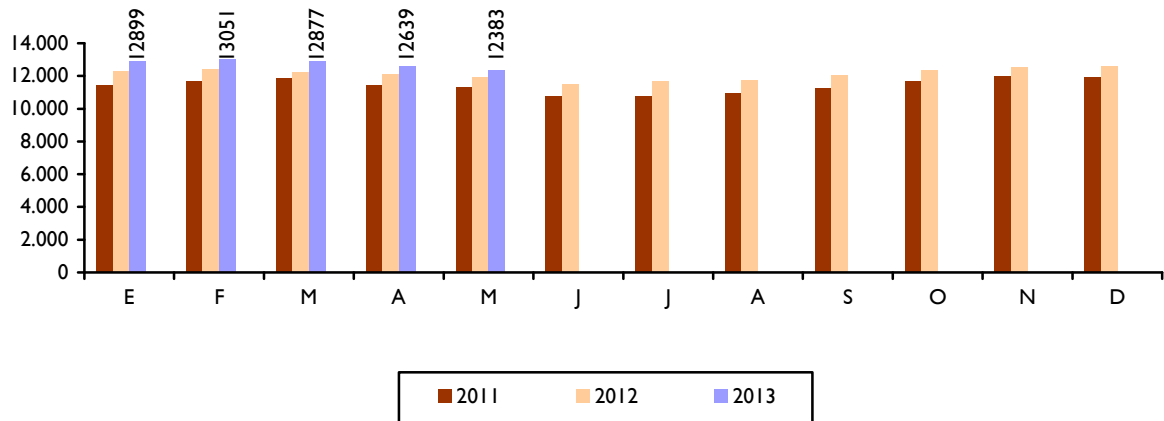

Parados por sexo – Mayo 2013

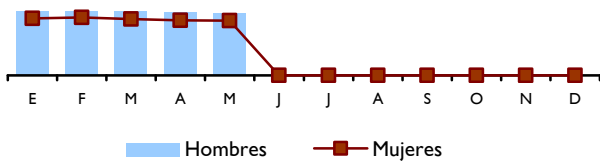

Parados: Hombres 6.625 Mujeres 5.858

Parados por edad – Mayo 2013/2012

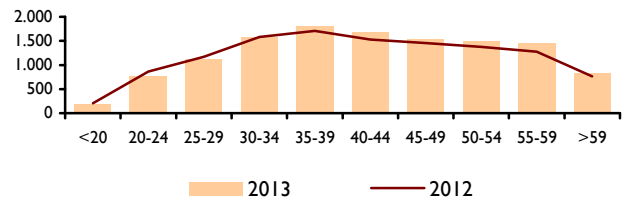

Nivel formativo

Nivel Formativo	Total
Analfabetos	272
Educación primaria	2.978
Prog. FP sin titulación	6
IE de Secundaria	6.078
Prog. FP Tit/1º ET	16
2º E. de Secundaria	1.754
Prog. FP. Tit/2º ET	12
FP Superior	614
OT Enseñ. c/Bachiller	14
Enseñanza Universitaria	569
Espec. Profesional	5
E. Univers. 3º ciclo	5
Sin asignar	60
Total	12.383

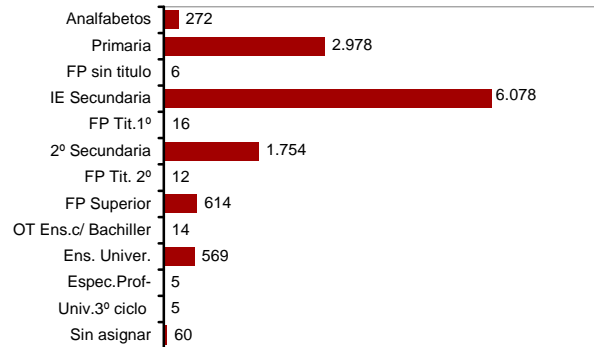

Sector económico

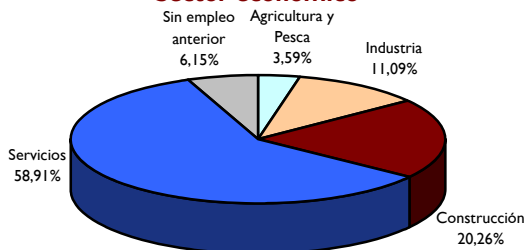

Perfil del paro %

Sexo	Hombre	53,50
Edad	De 35 a 39	14,55
Nivel Formativo	Iº Educación Secundaria	49,08
Sector económico	Servicios	58,91



2.5 – Oficina Prestaciones TGNA - CLARET

Evolución mensual del paro - (2013/2011)

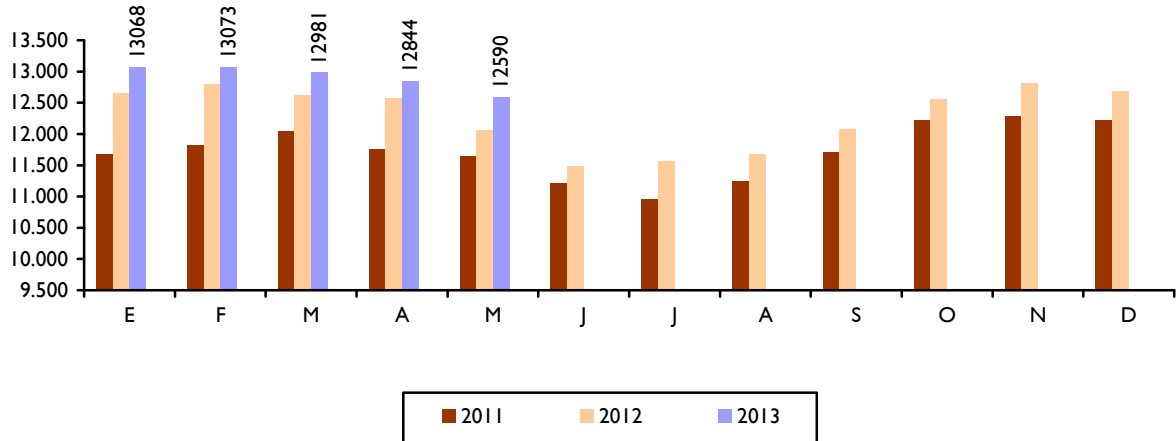

Parados por sexo – Mayo 2013

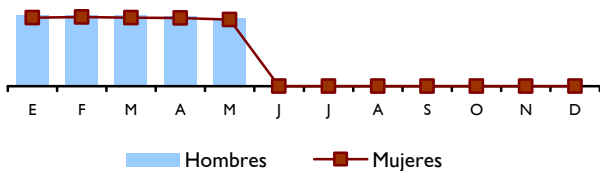

Parados: **Hombres 6.379 Mujeres 6.211**

Parados por edad – Mayo 2013/2012

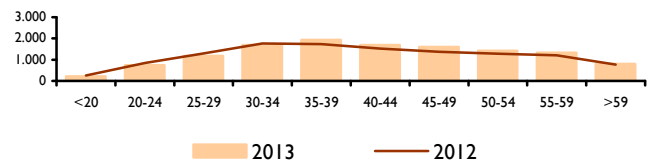

Nivel formativo

Nivel Formativo	Total
Analfabetos	127
Educación primaria	1.602
Prog. FP sin titulación	14
IE de Secundaria	6.466
Prog. FP Tit/1º ET	18
2º E. de Secundaria	2.213
Prog. FP. Tit/2º ET	12
FP Superior	932
OT Enseñ. c/Bachiller	17
Enseñanza Universitaria	1.025
Espec. Profesional	9
E. Univers. 3º ciclo	23
Sin asignar	132
Total	12.590

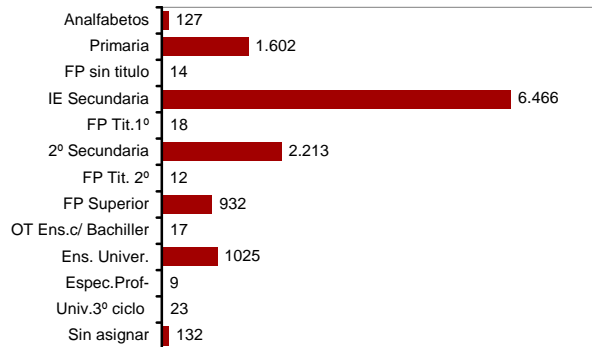

Sector económico

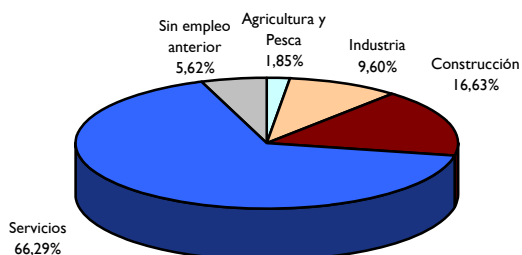

Perfil del paro %

Sexo	Hombre	50,67
Edad	De 35 a 39	15,30
Nivel Formativo	1º Educación Secundaria	51,36
Sector económico	Servicios	66,29



2.6 – Oficina Prestaciones TGNA - CAMPCLAR

Evolución mensual del paro - (2013/2011)

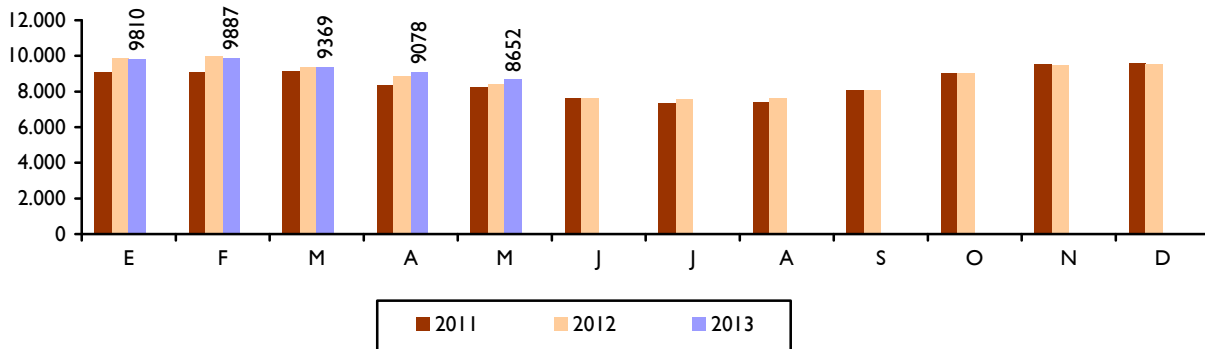

Parados por sexo – Mayo 2013

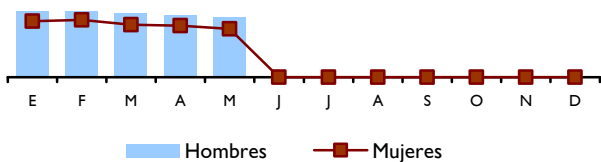

Parados: Hombres 4.768 Mujeres 3.884

Parados por edad – Mayo 2013/2012

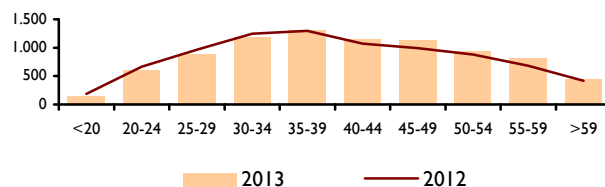

Nivel formativo

Nivel Formativo	Total
Analfabetos	257
Educación primaria	1.982
Prog. FP sin titulación	11
IE de Secundaria	4.458
Prog. FP Tit/1º ET	11
2º E. de Secundaria	1.193
Prog. FP. Tit/2º ET	9
FP Superior	398
OT Enseñ. c/Bachiller	7
Enseñanza Universitaria	284
Espec. Profesional	6
E. Univers. 3º ciclo	4
Sin asignar	32
Total	8.652

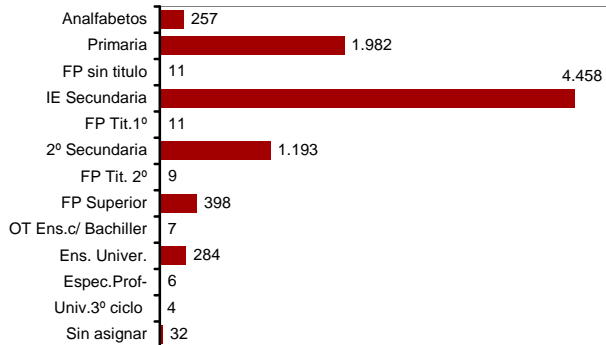

Sector económico

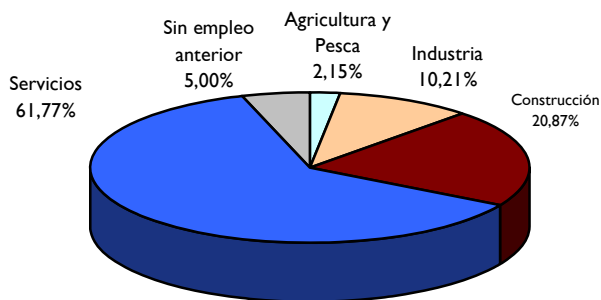

Perfil del paro %

Sexo	Hombre	55,11
Edad	De 35 a 39	15,23
Nivel Formativo	Iº Educación Secundaria	51,53
Sector económico	Servicios	61,77



2.7 – Oficina Prestaciones TORTOSA

Evolución mensual del paro - (2013/2011)

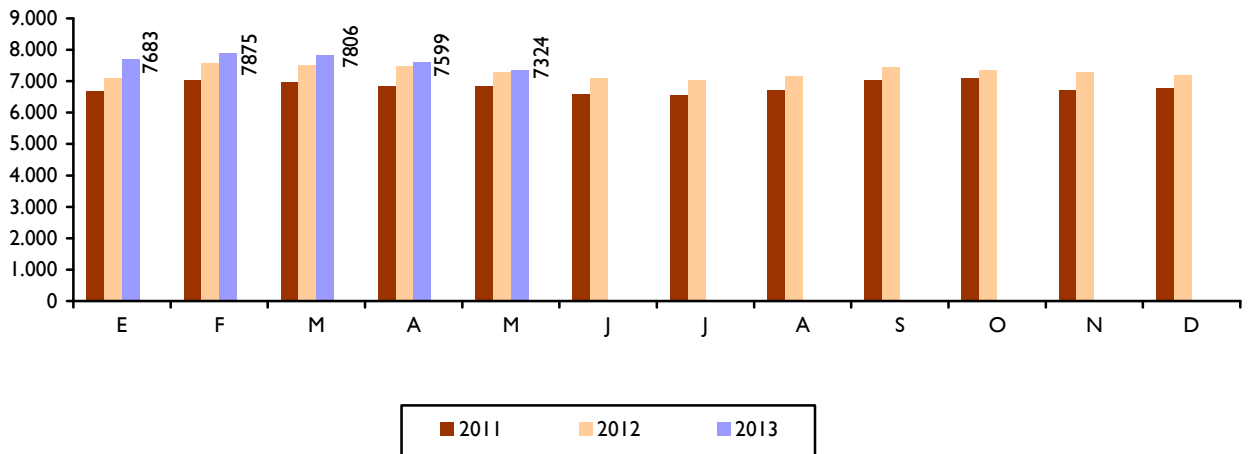

Parados por sexo – Mayo 2013

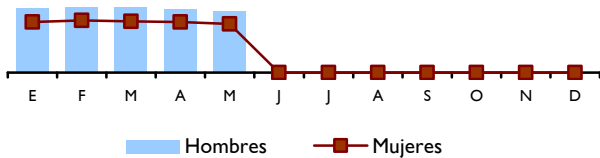

Parados : **Hombres 4.086 Mujeres 3.238**

Parados por edad – Mayo 2013/2012

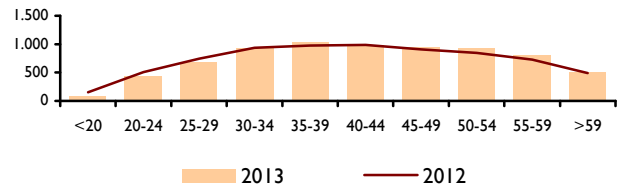

Nivel formativo

Nivel Formativo	Total
Analfabetos	396
Educación primaria	1.211
Prog. FP sin titulación	3
IE de Secundaria	3.792
Prog. FP Tit/1º ET	0
2º E. de Secundaria	1.063
Prog. FP. Tit/2º ET	3
FP Superior	437
OT Enseñ. c/Bachiller	2
Enseñanza Universitaria	380
Espec. Profesional	2
E. Univers. 3º ciclo	2
Sin asignar	33
Total	7.324

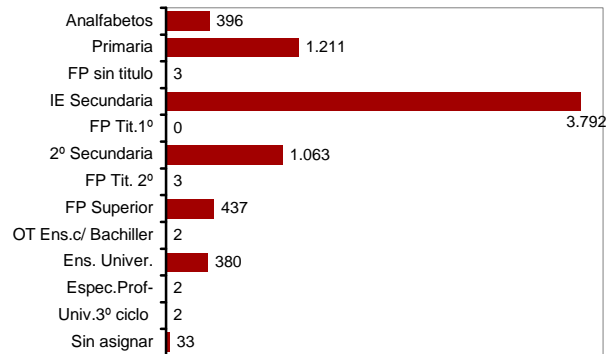

Sector económico

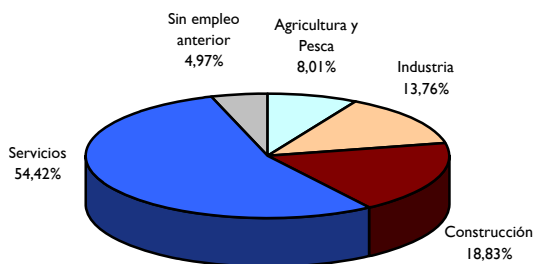

Perfil del paro %

Sexo	Hombre	55,79
Edad	De 35 a 39	14,09
Nivel Formativo	Iº Educación Secundaria	51,77
Sector económico	Servicios	54,42



2.8 – Oficina Prestaciones VALLS

Evolución mensual del paro - (2013/2011)

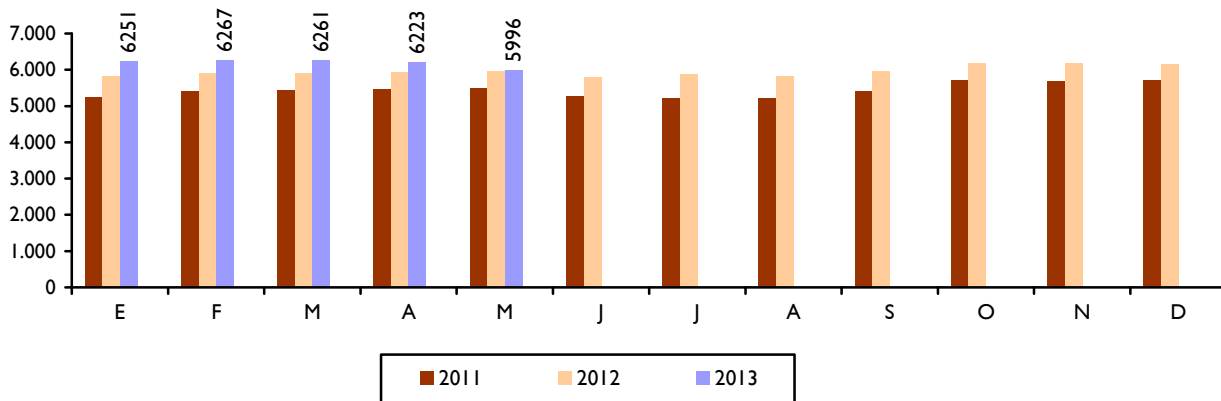

Parados por sexo – Mayo 2013

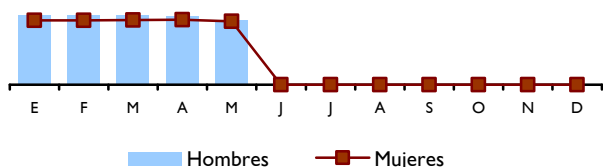

Parados : Hombres 3.034 Mujeres 2.962

Parados por edad – Mayo 2013/2012

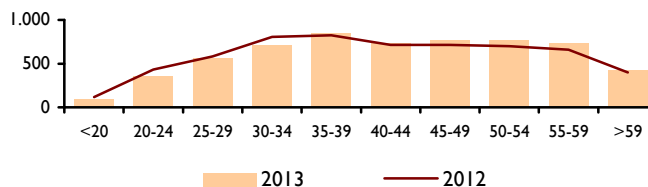

Nivel formativo

Nivel Formativo	Total
Analfabetos	71
Educación primaria	766
Prog. FP sin titulación	3
IE de Secundaria	3.580
Prog. FP Tit/1º ET	0
2º E. de Secundaria	904
Prog. FP. Tit/2º ET	1
FP Superior	402
OT Enseñ. c/Bachiller	5
Enseñanza Universitaria	241
Espec. Profesional	1
E. Univers. 3º ciclo	6
Sin asignar	16
Total	5.996

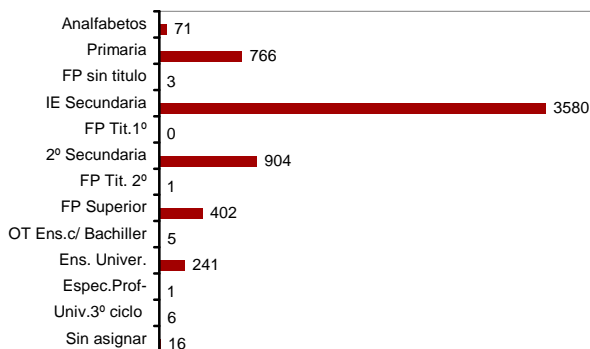

Sector económico

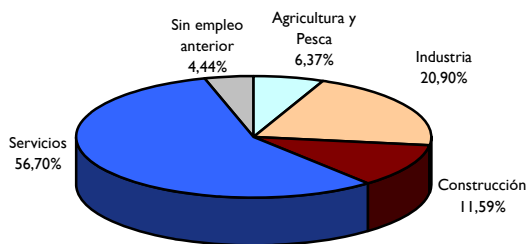

Perfil del paro %

Sexo	Hombre	50,60
Edad	De 35 a 39	14,11
Nivel Formativo	1º Educación Secundaria	59,71
Sector económico	Servicios	56,70



2.9 – Oficina Prestaciones EL VENDRELL

Evolución mensual del paro - (2013/2011)

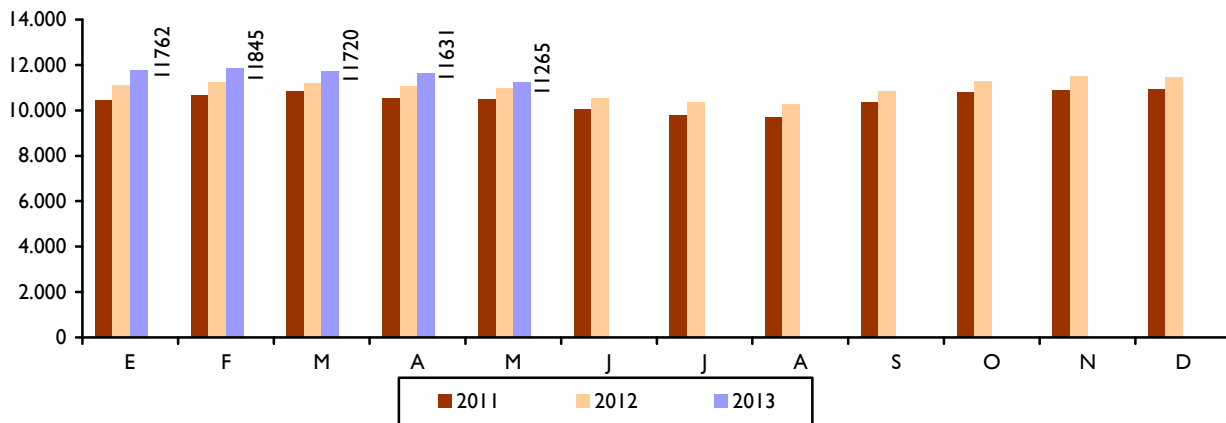

Parados por sexo – Mayo 2013

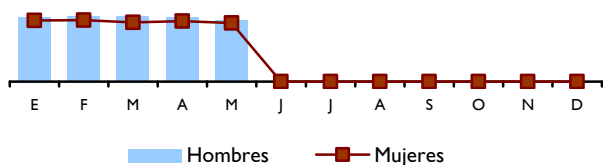

Parados : Hombres 5.778 Mujeres 5.487

Parados por edad – Mayo 2013/2012

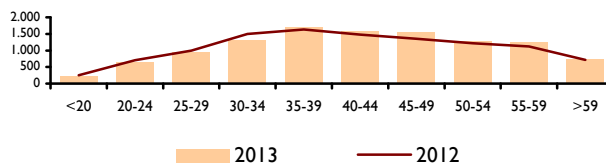

Nivel formativo

Nivel Formativo	Total
Analfabetos	333
Educación primaria	1.604
Prog. FP sin titulación	10
IE de Secundaria	6.420
Prog. FP Tit/1º ET	14
2º E. de Secundaria	1.828
Prog. FP. Tit/2º ET	4
FP Superior	574
OT Enseñ. c/Bachiller	12
Enseñanza Universitaria	417
Espec. Profesional	9
E. Univers. 3º ciclo	2
Sin asignar	38
Total	11.265

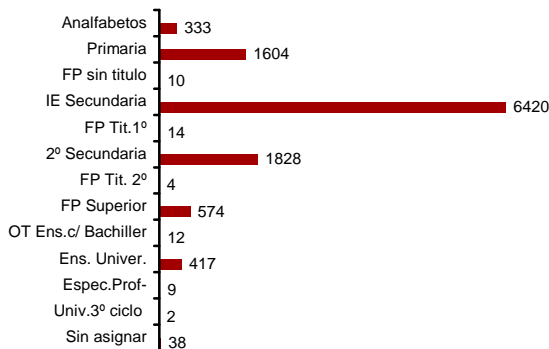

Sector económico

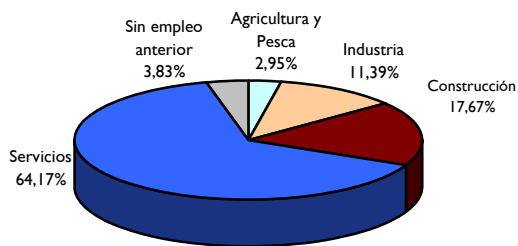

Perfil del paro %

Sexo	Hombre	51,29
Edad	De 35 a 39	15,06
Nivel Formativo	Iº Educación Secundaria	56,99
Sector económico	Servicios	64,17



2.10 – Oficina ISM

Evolución mensual del paro - (2013/2011)

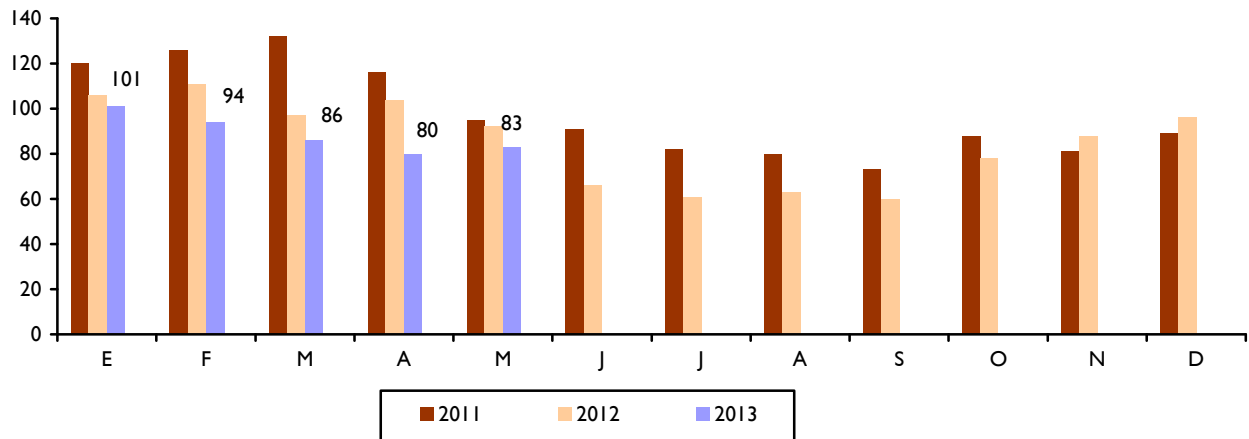

Parados por sexo – Mayo 2013

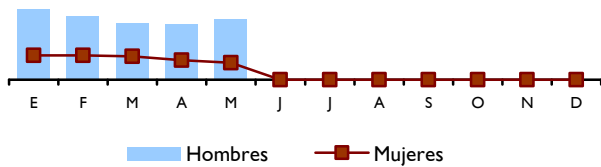

Parados: Hombres 65 Mujeres 18

Parados por edad – Mayo 2013/2012

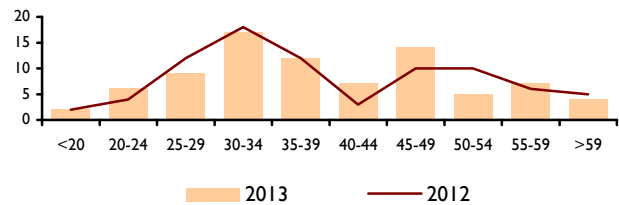

Nivel formativo

Nivel Formativo	Total
Analfabetos	0
Educación primaria	8
Prog. FP sin titulación	0
IE de Secundaria	53
Prog. FP Tit/1º ET	0
2º E. de Secundaria	15
Prog. FP. Tit/2º ET	0
FP Superior	5
OT Enseñ. c/Bachiller	0
Enseñanza Universitaria	2
Espec. Profesional	0
E. Univers. 3º ciclo	0
Sin asignar	0
Total	83

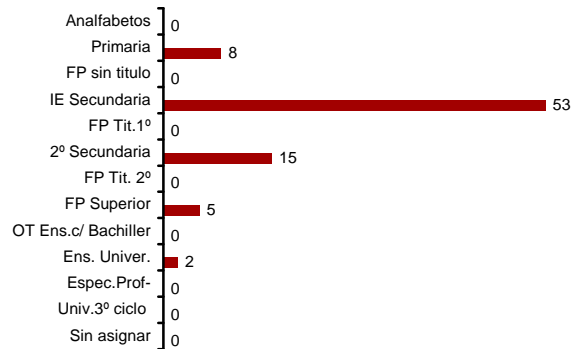

Sector económico

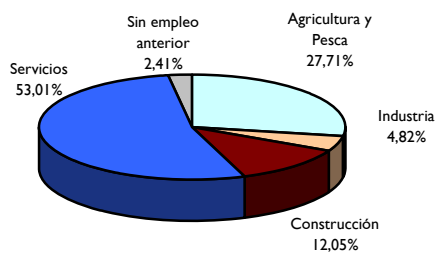

Perfil del parado %

Sexo	Hombre	78,31
Edad	De 30 a 34	20,48
Nivel Formativo	1º Educación Secundaria	63,86
Sector económico	Servicios	53,01



3 - ANEXOS

SEXO	E	F	M	A	M	J	J	A	S	O	N	D
HOMBRES	3.616	3.703	3.711	3.647	3.528							
MUJERES	2.925	3.031	3.036	3.014	2.973							
TOTAL	6.541	6.734	6.747	6.661	6.501							

TRAMOS DE EDAD	E	F	M	A	M	J	J	A	S	O	N	D
MENOR DE 20	78	94	105	94	88							
ENTRE 20 Y 24	369	390	381	353	344							
ENTRE 25 Y 29	661	658	650	650	617							
ENTRE 30 Y 34	965	997	999	968	930							
ENTRE 35 Y 39	956	998	995	962	941							
ENTRE 40 Y 44	830	874	881	869	858							
ENTRE 45 Y 49	855	884	887	894	884							
ENTRE 50 Y 54	719	726	741	758	728							
ENTRE 55 Y 59	708	715	719	721	727							
MAYOR 59	400	398	389	392	384							
TOTAL	6.541	6.734	6.747	6.661	6.501							

NIVEL FORMATIVO	E	F	M	A	M	J	J	A	S	O	N	D
ANALFABETOS	38	40	40	41	38							
EDUCACIÓN PRIMAR.	374	368	336	325	308							
PROG. FP SIN TITUL.	6	5	7	8	7							
1º E. DE SECUNDAR.	4.417	4.638	4.700	4.614	4.487							
PROG. FP. TIT/1º ET	8	8	7	7	6							
2º E. DE SECUNDAR.	950	939	930	918	926							
PROG. PF. TIT/2ºET	0	0	0	0	0							
F. P. SUPERIOR	409	414	404	414	409							
OT. ENSEÑ. BACHILL.	3	3	1	1	1							
ENSEÑANZA UNIV.	306	289	290	297	288							
ESPEC. PROFª	1	1	1	2	2							
E. UNIVERS. 3º	2	2	2	2	2							
SIN ASIGNAR	27	27	29	32	27							
TOTAL	6.541	6.734	6.747	6.661	6.501							

ACTIVIDAD ECONÓMICA	E	F	M	A	M	J	J	A	S	O	N	D
AGRICULTURA	538	615	631	591	583							
INDUSTRIA	1.210	1.214	1.224	1.198	1.179							
CONSTRUCCIÓN	1.021	991	997	1.012	969							
SERVICIOS	3.612	3.748	3.723	3.694	3.596							
SIN EMPLEO ANT.	160	166	172	166	174							
TOTAL	6.541	6.734	6.747	6.661	6.501							

SEXO	E	F	M	A	M	J	J	A	S	O	N	D
HOMBRES	2.849	2.842	2.707	2.572	2.526							
MUJERES	2.751	2.773	2.604	2.497	2.386							
TOTAL	5.600	5.615	5.311	5.069	4.912							

TRAMOS DE EDAD

MENOR DE 20	77	84	81	74	82							
ENTRE 20 Y 24	355	368	326	287	237							
ENTRE 25 Y 29	616	603	529	491	459							
ENTRE 30 Y 34	747	749	684	641	637							
ENTRE 35 Y 39	851	873	835	785	781							
ENTRE 40 Y 44	787	796	738	708	696							
ENTRE 45 Y 49	664	663	648	640	600							
ENTRE 50 Y 54	585	570	559	541	531							
ENTRE 55 Y 59	550	550	546	537	526							
MAYOR 59	368	359	365	365	363							
TOTAL	5.600	5.615	5.311	5.069	4.912							

NIVEL FORMATIVO

ANALFABETOS	37	40	41	43	44							
EDUCACIÓN PRIMAR.	985	962	923	875	844							
PROG.FP. SIN TITUL.	7	8	6	6	4							
1º E. DE SECUNDAR.	2.589	2.603	2.464	2.358	2.292							
PROG. FP. TIT/1º ET	9	8	7	5	6							
2º E. DE SECUNDAR.	1.167	1.180	1.100	1.026	1.013							
PROG. PF. TIT/2º ET	6	6	5	5	5							
F. P. SUPERIOR	372	374	358	349	321							
OT. ENSEÑ. BACHILL.	10	9	6	8	7							
ENSEÑANZA UNIV.	372	375	351	350	335							
ESPEC. PROFª	9	10	11	9	9							
E. UNIVERS. 3º	1	2	1	2	3							
SIN ASIGNAR	36	38	38	33	29							
TOTAL	5.600	5.615	5.311	5.069	4.912							

15

ACTIVIDAD ECONÓMICA

AGRICULTURA	158	168	167	167	161							
INDUSTRIA	453	425	419	393	409							
CONSTRUCCIÓN	944	958	951	907	902							
SERVICIOS	3.880	3.898	3.599	3.435	3.267							
SIN EMPLEO ANT.	165	166	175	167	173							
TOTAL	5.600	5.615	5.311	5.069	4.912							

SEXO	E	F	M	A	M	J	J	A	S	O	N	D
HOMBRES	1.629	1.646	1.638	1.402	1.452							
MUJERES	1.335	1.337	1.287	1.204	1.196							
TOTAL	2.964	2.983	2.925	2.606	2.648							

TRAMOS DE EDAD

MENOR DE 20	32	30	25	23	23							
ENTRE 20 Y 24	194	197	186	159	159							
ENTRE 25 Y 29	331	337	327	270	275							
ENTRE 30 Y 34	373	371	368	291	319							
ENTRE 35 Y 39	397	403	395	347	346							
ENTRE 40 Y 44	343	343	340	311	308							
ENTRE 45 Y 49	372	377	356	319	324							
ENTRE 50 Y 54	367	362	374	358	365							
ENTRE 55 Y 59	338	337	336	323	319							
MAYOR 59	217	226	218	205	210							
TOTAL	2.964	2.983	2.925	2.606	2.648							

NIVEL FORMATIVO

ANALFABETOS	33	34	32	30	27							
EDUCACIÓN PRIMAR.	208	208	200	178	152							
PROG. FP SIN TITUL.	0	0	0	0	0							
1º E. DE SECUNDAR.	1.940	1.961	1.930	1.732	1.749							
PROG. FP. TIT/1º ET	0	0	0	0	1							
2º E. DE SECUNDAR.	392	406	391	342	.82							
PROG. PF. TIT/2º ET	0	0	0	0	0							
F. P. SUPERIOR	219	204	206	169	192							
OT. ENSEÑ. BACHILL.	0	0	0	0	0							
ENSEÑANZA UNIV.	162	162	160	147	138							
ESPEC. PROFª	0	0	0	0	0							
E. UNIVERS. 3º	2	2	2	2	2							
SIN ASIGNAR	8	6	4	6	5							
TOTAL	2.964	2.983	2.925	2.606	2.648							

ACTIVIDAD ECONÓMICA

AGRICULTURA	345	357	358	307	259							
INDUSTRIA	502	477	477	430	460							
CONSTRUCCIÓN	503	513	517	475	485							
SERVICIOS	1.508	1.524	1.462	1.280	1.335							
SIN EMPLEO ANT.	106	112	111	114	109							
TOTAL	2.964	2.983	2.925	2.606	2.648							

SEXO	E	F	M	A	M	J	J	A	S	O	N	D
HOMBRES	6.822	6.862	6.854	6.749	6.625							
MUJERES	6.077	6.189	6.023	5.890	5.858							
TOTAL	12.899	13.051	12.877	12.639	12.383							

TRAMOS DE EDAD

MENOR DE 20	181	180	180	177	183							
ENTRE 20 Y 24	900	888	853	812	758							
ENTRE 25 Y 29	1.225	1.248	1.215	1.162	1.122							
ENTRE 30 Y 34	1.719	1.725	1.670	1.647	1.573							
ENTRE 35 Y 39	1.869	1.878	1.880	1.832	1.802							
ENTRE 40 Y 44	1.699	1.736	1.715	1.697	1.678							
ENTRE 45 Y 49	1.584	1.610	1.584	1.543	1.526							
ENTRE 50 Y 54	1.488	1.541	1.520	1.516	1.488							
ENTRE 55 Y 59	1.441	1.455	1.464	1.446	1.439							
MAYOR 59	793	790	796	807	814							
TOTAL	12.899	13.051	12.877	12.639	12.383							

NIVEL FORMATIVO

ANALFABETOS	208	226	235	262	272							
EDUCACIÓN PRIMAR.	3.151	3.180	3.095	3.057	2.978							
PROG. FP SIN TITUL.	9	8	8	7	6							
1º E. DE SECUNDAR.	6.301	6.381	6.315	6.200	6.078							
PROG. FP. TIT/1º ET	19	19	19	18	16							
2º E. DE SECUNDAR.	1.851	1.889	1.867	1.818	1.754							
PROG. PF. TIT/2º ET	14	10	11	12	12							
F. P. SUPERIOR	627	640	633	623	614							
OT. ENSEÑ. BACHILL.	10	10	11	11	14							
ENSEÑANZA UNIV.	639	616	616	566	569							
ESPEC. PROFª	5	4	5	4	5							
E. UNIVERS. 3º	8	7	5	4	5							
SIN ASIGNAR	57	61	57	57	60							
TOTAL	12.899	13.051	12.877	12.639	12.383							

ACTIVIDAD ECONÓMICA

AGRICULTURA	444	464	458	457	444							
INDUSTRIA	1.420	1.424	1.432	1.387	1.373							
CONSTRUCCIÓN	2.581	2.555	2.541	2.534	2.509							
SERVICIOS	7.689	7.823	7.684	7.507	7.295							
SIN EMPLEO ANT.	765	785	762	754	762							
TOTAL	12.899	13.051	12.877	12.639	12.383							

SEXO	E	F	M	A	M	J	J	A	S	O	N	D
HOMBRES	6.655	6.609	6.590	6.487	6.379							
MUJERES	6.413	6.464	6.391	6.357	6.211							
TOTAL	13.068	13.073	12.981	12.844	12.590							

TRAMOS DE EDAD

MENOR DE 20	182	178	175	186	210							
ENTRE 20 Y 24	787	789	792	786	743							
ENTRE 25 Y 29	1.339	1.311	1.286	1.234	1.183							
ENTRE 30 Y 34	1.868	1.869	1.793	1.761	1.695							
ENTRE 35 Y 39	2.024	1.986	2.012	1.961	1.926							
ENTRE 40 Y 44	1.681	1.726	1.701	1.696	1.687							
ENTRE 45 Y 49	1.583	1.619	1.641	1.638	1.604							
ENTRE 50 Y 54	1.470	1.455	1.450	1.433	1.417							
ENTRE 55 Y 59	1.328	1.355	1.359	1.364	1.320							
MAYOR 59	806	785	772	785	805							
TOTAL	13.068	13.073	12.981	12.844	12.590							

NIVEL FORMATIVO

ANALFABETOS	131	135	132	131	127							
EDUCACIÓN PRIMAR.	1.620	1.663	1.659	1.657	1.602							
PROG. FP SIN TITUL.	13	12	12	13	14							
1º E. DE SECUNDAR.	6.737	6.747	6.704	6.634	6.466							
PROG. FP. TIT/1º ET	25	24	23	20	18							
2º E. DE SECUNDAR.	2.317	2.319	2.289	2.256	2.213							
PROG. PF. TIT/2ºET	14	14	15	12	12							
F. P. SUPERIOR	934	924	930	937	932							
OT. ENSEÑ. BACHILL.	21	22	19	16	17							
ENSEÑANZA UNIV.	1.098	1.049	1.043	1.017	1.025							
ESPEC. PROFª	14	12	9	9	9							
E. UNIVERS. 3º	22	21	21	21	23							
SIN ASIGNAR	122	131	125	121	132							
TOTAL	13.068	13.073	12.981	12.844	12.590							

ACTIVIDAD ECONÓMICA

AGRICULTURA	237	231	235	236	233							
INDUSTRIA	1.218	1.151	1.205	1.219	1.209							
CONSTRUCCIÓN	2.167	2.139	2.161	2.112	2.094							
SERVICIOS	8.843	8.922	8.727	8.595	8.346							
SIN EMPLEO ANT.	603	630	653	682	708							
TOTAL	13.068	13.073	12.981	12.844	12.590							

SEXO	E	F	M	A	M	J	J	A	S	O	N	D
HOMBRES	5.316	5.292	5.155	4.953	4.768							
MUJERES	4.494	4.595	4.214	4.125	3.884							
TOTAL	9.810	9.887	9.369	9.078	8.652							

TRAMOS DE EDAD

MENOR DE 20	163	194	166	168	146							
ENTRE 20 Y 24	785	802	713	662	605							
ENTRE 25 Y 29	1.125	1.155	1.076	999	887							
ENTRE 30 Y 34	1.413	1.402	1.298	1.256	1.186							
ENTRE 35 Y 39	1.519	1.555	1.469	1.391	1.318							
ENTRE 40 Y 44	1.313	1.281	1.230	1.196	1.153							
ENTRE 45 Y 49	1.212	1.224	1.190	1.160	1.139							
ENTRE 50 Y 54	994	985	953	963	940							
ENTRE 55 Y 59	837	835	834	834	824							
MAYOR 59	449	454	440	449	454							
TOTAL	9.810	9.887	9.369	9.078	8.652							

NIVEL FORMATIVO

ANALFABETOS	248	259	257	258	257							
EDUCACIÓN PRIMAR.	2.280	2.303	2.165	2.091	1.982							
PROG. FP SIN TITUL.	12	12	11	14	11							
1º E. DE SECUNDAR.	5.015	5.068	4.836	4.718	4.458							
PROG. FP. TIT/1º ET	15	15	15	14	11							
2º E. DE SECUNDAR.	1.382	1.371	1.281	1.222	1.193							
PROG. PF. TIT/2ºET	8	11	12	12	9							
F. P. SUPERIOR	448	453	425	418	398							
OT. ENSEÑ. BACHILL.	12	13	11	10	7							
ENSEÑANZA UNIV.	354	344	321	284	284							
ESPEC. PROFª	6	6	6	6	6							
E. UNIVERS. 3º	1	1	1	2	4							
SIN ASIGNAR	29	31	28	29	32							
TOTAL	9.810	9.887	9.369	9.078	8.652							

ACTIVIDAD ECONÓMICA

AGRICULTURA	192	198	196	187	186							
INDUSTRIA	833	804	870	879	883							
CONSTRUCCIÓN	1.862	1.846	1.838	1.806	1.806							
SERVICIOS	6.532	6.602	6.041	5.777	5.344							
SIN EMPLEO ANT.	391	437	424	429	433							
TOTAL	9.810	9.887	9.369	9.078	8.652							

SEXO	E	F	M	A	M	J	J	A	S	O	N	D
HOMBRES	4.307	4.383	4.388	4.230	4.086							
MUJERES	3.376	3.492	3.418	3.369	3.238							
TOTAL	7.683	7.875	7.806	7.599	7.324							

TRAMOS DE EDAD

MENOR DE 20	138	122	112	107	87							
ENTRE 20 Y 24	484	478	478	456	433							
ENTRE 25 Y 29	756	799	767	734	682							
ENTRE 30 Y 34	1.002	1.022	991	956	932							
ENTRE 35 Y 39	1.128	1.155	1.160	1.112	1.032							
ENTRE 40 Y 44	1.018	1.046	1.039	993	974							
ENTRE 45 Y 49	937	979	972	978	946							
ENTRE 50 Y 54	923	948	960	948	924							
ENTRE 55 Y 59	787	808	807	809	807							
MAYOR 59	510	518	520	506	507							
TOTAL	7.683	7.875	7.806	7.599	7.324							

NIVEL FORMATIVO

ANALFABETOS	429	450	441	414	396							
EDUCACIÓN PRIMAR.	1.274	1.323	1.320	1.263	1.211							
PROG. FP SIN TITUL.	6	6	5	4	3							
1º E. DE SECUNDAR.	3.996	4.069	4.032	3.932	3.792							
PROG. FP. TIT/1º ET	0	0	0	0	0							
2º E. DE SECUNDAR.	1.109	1.138	1.118	1.097	1.063							
PROG. PF. TIT/2º ET	2	2	3	3	3							
F. P. SUPERIOR	431	460	454	440	437							
OT. ENSEÑ. BACHILL.	2	2	2	2	2							
ENSEÑANZA UNIV.	403	391	398	108	380							
ESPEC. PROFª	1	1	0	1	2							
E. UNIVERS. 3º	1	1	1	2	2							
SIN ASIGNAR	29	32	32	33	33							
TOTAL	7.683	7.875	7.806	7.599	7.324							

ACTIVIDAD ECONÓMICA

AGRICULTURA	632	697	683	619	587							
INDUSTRIA	1.042	1.038	1.043	1.032	1.008							
CONSTRUCCIÓN	1.487	1.473	1.472	1.413	1.379							
SERVICIOS	4.127	4.271	4.223	4.159	3.986							
SIN EMPLEO ANT.	395	396	385	376	364							
TOTAL	7.683	7.875	7.806	7.599	7.324							

SEXO	E	F	M	A	M	J	J	A	S	O	N	D
HOMBRES	3.245	3.264	3.245	3.192	3.034							
MUJERES	3.006	3.003	3.016	3.031	2.962							
TOTAL	6.251	6.267	6.261	6.223	5.996							

TRAMOS DE EDAD

MENOR DE 20	98	103	106	109	100							
ENTRE 20 Y 24	406	440	433	407	352							
ENTRE 25 Y 29	617	611	603	597	562							
ENTRE 30 Y 34	793	803	808	761	716							
ENTRE 35 Y 39	892	876	867	879	846							
ENTRE 40 Y 44	754	752	750	749	732							
ENTRE 45 Y 49	787	778	788	799	769							
ENTRE 50 Y 54	772	771	760	775	769							
ENTRE 55 Y 59	717	727	737	733	730							
MAYOR 59	415	406	409	414	420							
TOTAL	6.251	6.267	6.261	6.223	5.996							

NIVEL FORMATIVO

ANALFABETOS	68	71	75	75	71							
EDUCACIÓN PRIMAR.	789	788	782	784	766							
PROG. FP SIN TITUL.	3	3	3	3	3							
1º E. DE SECUNDAR.	3.674	3.704	3.719	3.704	3.580							
PROG. FP. TIT/1º ET	1	1	1	0	0							
2º E. DE SECUNDAR.	946	978	967	953	904							
PROG. PF. TIT/2º ET	2	3	2	2	1							
F. P. SUPERIOR	410	396	400	406	402							
OT. ENSEÑ. BACHILL.	4	4	4	5	5							
ENSEÑANZA UNIV.	321	289	279	265	241							
ESPEC. PROFª	2	1	2	2	1							
E. UNIVERS. 3º	9	9	8	7	6							
SIN ASIGNAR	22	20	19	17	16							
TOTAL	6.251	6.267	6.261	6.223	5.996							

ACTIVIDAD ECONÓMICA

AGRICULTURA	419	441	443	428	382							
INDUSTRIA	1.310	1.296	1.296	1.292	1.253							
CONSTRUCCIÓN	768	765	752	716	695							
SERVICIOS	3.517	3.511	3.508	3.516	3.400							
SIN EMPLEO ANT.	237	254	262	271	266							
TOTAL	6.251	6.267	6.261	6.223	5.996							

SEXO	E	F	M	A	M	J	J	A	S	O	N	D
HOMBRES	6.041	6.112	6.072	5.985	5.778							
MUJERES	5.721	5.733	5.648	5.646	5.487							
TOTAL	11.762	11.845	11.720	11.631	11.265							

TRAMOS DE EDAD

MENOR DE 20	237	256	251	235	211							
ENTRE 20 Y 24	713	728	703	699	651							
ENTRE 25 Y 29	1.087	1.105	1.067	1.018	958							
ENTRE 30 Y 34	1.446	1.458	1.426	1.395	1.327							
ENTRE 35 Y 39	1.766	1.769	1.741	1.761	1.697							
ENTRE 40 Y 44	1.621	1.601	1.604	1.605	1.575							
ENTRE 45 Y 49	1.573	1.563	1.561	1.567	1.548							
ENTRE 50 Y 54	1.324	1.339	1.328	1.326	1.292							
ENTRE 55 Y 59	1.244	1.256	1.274	1.266	1.252							
MAYOR 59	751	770	765	759	754							
TOTAL	11.762	11.845	11.720	11.631	11.265							

NIVEL FORMATIVO

ANALFABETOS	351	344	342	341	333							
EDUCACIÓN PRIMAR.	1.615	1.675	1.644	1.628	1.604							
PROG. FP. SIN TITUL.	12	11	9	11	10							
1º E. DE SECUNDAR.	6.759	6.810	6.722	6.668	6.420							
PROG. FP. TIT/1º ET	14	17	16	14	14							
2º E. DE SECUNDAR.	1.862	1.857	1.870	1.879	1.828							
PROG. PF. TIT/2º ET	6	5	5	4	4							
F. P. SUPERIOR	605	613	599	593	574							
OT. ENSEÑ. BACHILL.	13	14	12	13	12							
ENSEÑANZA UNIV.	479	458	458	435	417							
ESPEC. PROFª	7	6	7	7	9							
E. UNIVERS. 3º	3	2	1	2	2							
SIN ASIGNAR	36	33	35	36	38							
TOTAL	11.762	11.845	11.720	11.631	11.265							

ACTIVIDAD ECONÓMICA

AGRICULTURA	347	346	350	347	332							
INDUSTRIA	1.320	1.314	1.316	1.280	1.283							
CONSTRUCCIÓN	2.103	2.110	2.087	2.075	1.990							
SERVICIOS	7.578	7.643	7.519	7.480	7.229							
SIN EMPLEO ANT.	414	432	448	449	431							
TOTAL	11.762	11.845	11.720	11.631	11.265							

SEXO	E	F	M	A	M	J	J	A	S	O	N	D
HOMBRES	75	68	61	59	65							
MUJERES	26	26	25	21	18							
TOTAL	101	94	86	80	83							

TRAMOS DE EDAD

MENOR DE 20	1	1	1	1	2							
ENTRE 20 Y 24	4	3	2	2	6							
ENTRE 25 Y 29	14	13	11	9	9							
ENTRE 30 Y 34	15	14	13	13	17							
ENTRE 35 Y 39	17	15	14	14	12							
ENTRE 40 Y 44	13	11	10	7	7							
ENTRE 45 Y 49	13	13	13	12	14							
ENTRE 50 Y 54	10	11	8	8	5							
ENTRE 55 Y 59	8	7	7	8	7							
MAYOR 59	6	6	7	6	4							
TOTAL	101	94	86	80	83							

NIVEL FORMATIVO

ANALFABETOS	0	0	0	0	0							
EDUCACIÓN PRIMAR.	11	11	10	9	8							
PROG. FP SIN TITUL.	0	0	0	0	0							
1º E. DE SECUNDAR.	64	59	50	51	53							
PROG. FP. TIT/1º ET	0	0	0	0	0							
2º E. DE SECUNDAR.	17	14	16	13	15							
PROG. PF. TIT/2ºET	0	0	0	0	0							
F. P. SUPERIOR	7	8	6	5	5							
OT. ENSEÑ. BACHILL.	0	0	0	0	0							
ENSEÑANZA UNIV.	2	2	4	2	2							
ESPEC. PROFª	0	0	0	0	0							
E. UNIVERS. 3º	0	0	0	0	0							
SIN ASIGNAR	0	0	0	0	0							
TOTAL	101	94	86	80	83							

ACTIVIDAD ECONÓMICA

AGRICULTURA	37	33	28	21	23							
INDUSTRIA	5	6	6	5	4							
CONSTRUCCIÓN	7	7	5	7	10							
SERVICIOS	51	47	46	45	44							
SIN EMPLEO ANT.	1	1	1	2	2							
TOTAL	101	94	86	80	83							